

SCHEMA DELL'IMPIANTO ROMANO

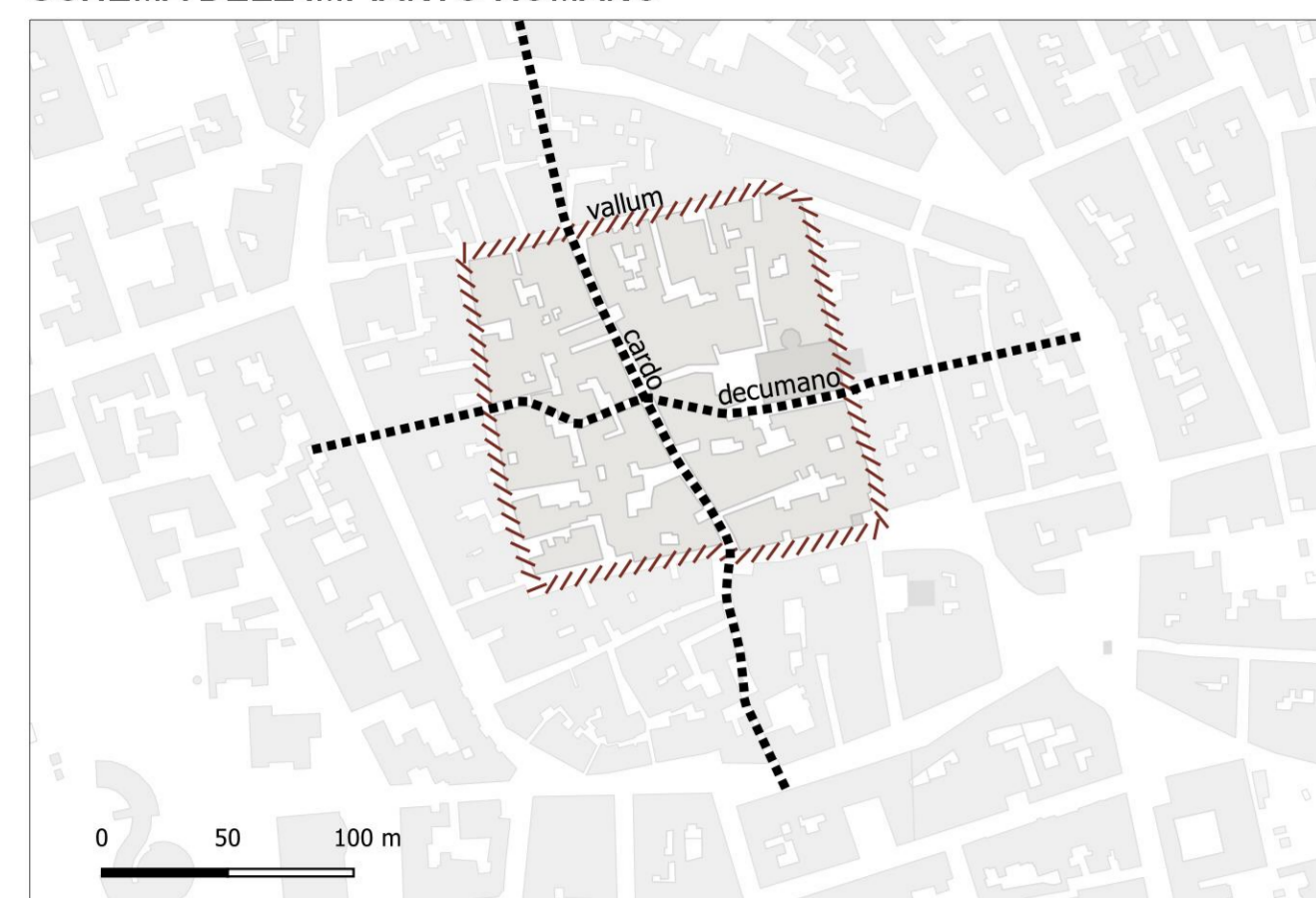

STRUTTURA URBANA MEDIEVALE (1300)

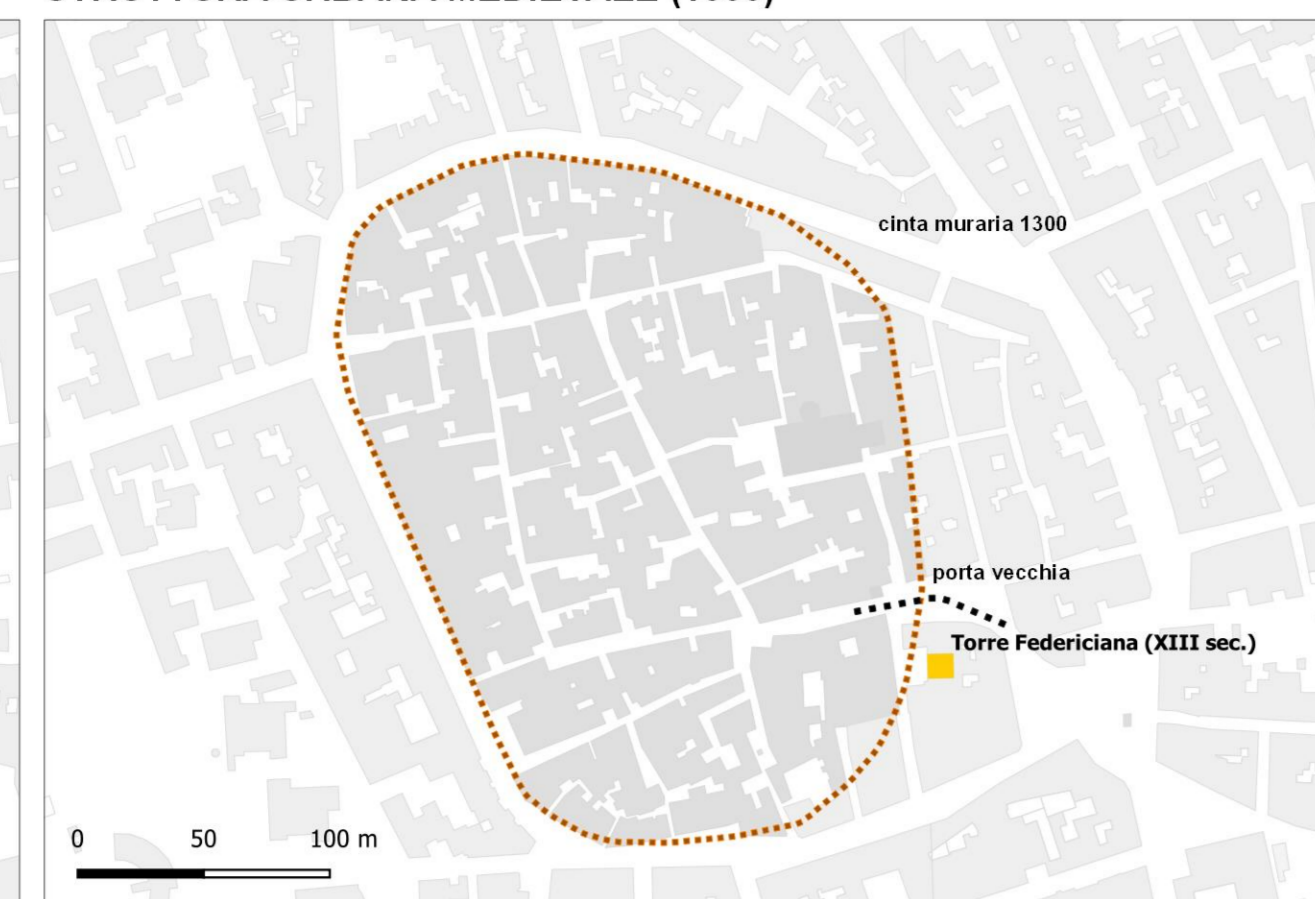

ASSETTO DEL TERRITORIO AL 2021

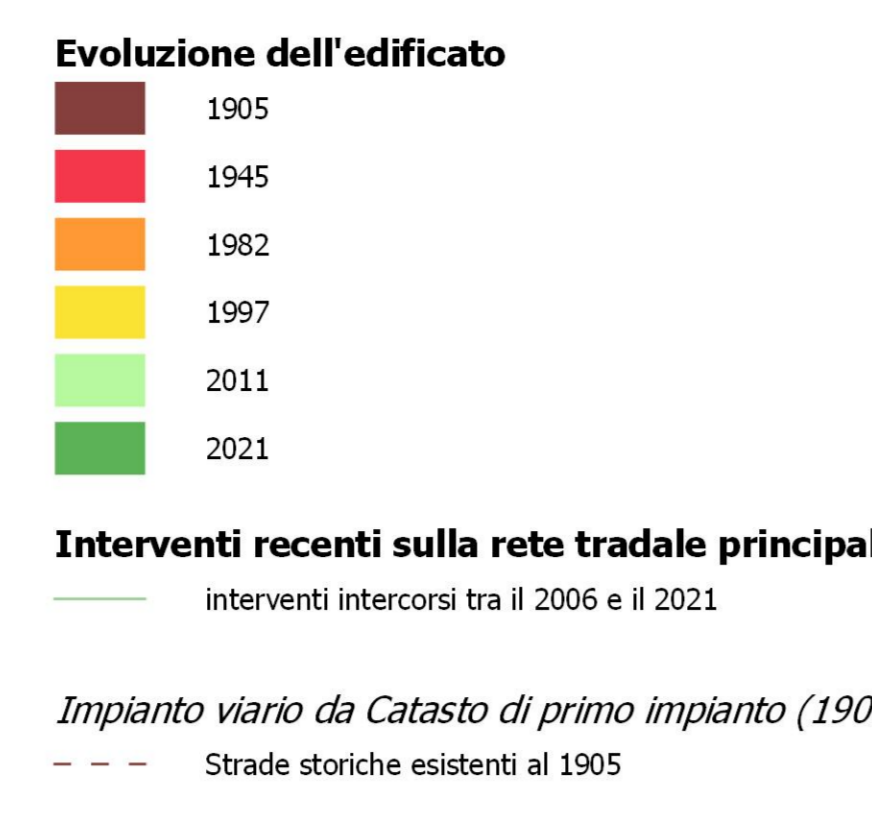

STRUTTURA URBANA AL 1500

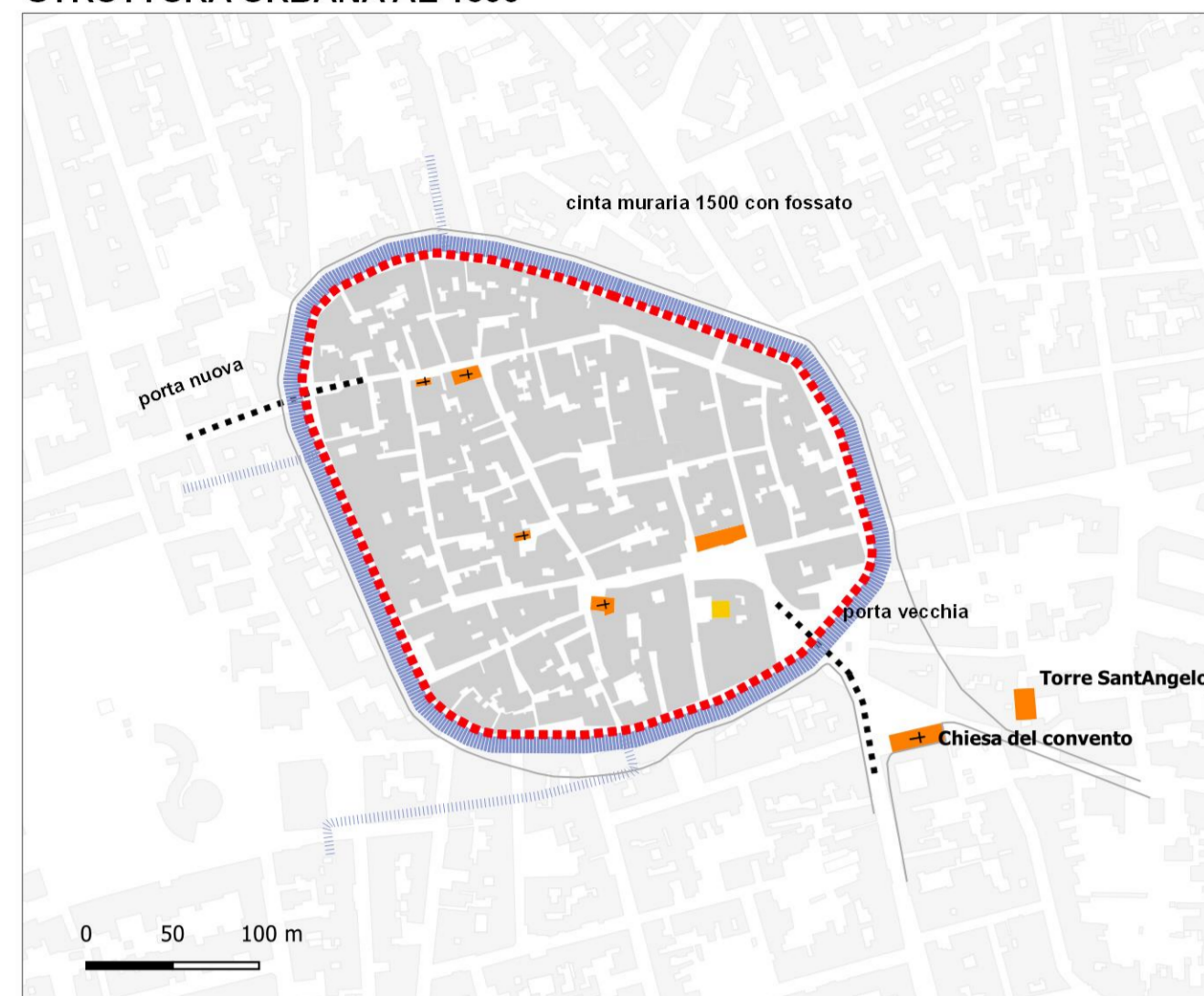

STRUTTURA URBANA AL 1800



ASSETTO DEL CENTRO URBANO AL 1905 (da Catasto di primo impianto)

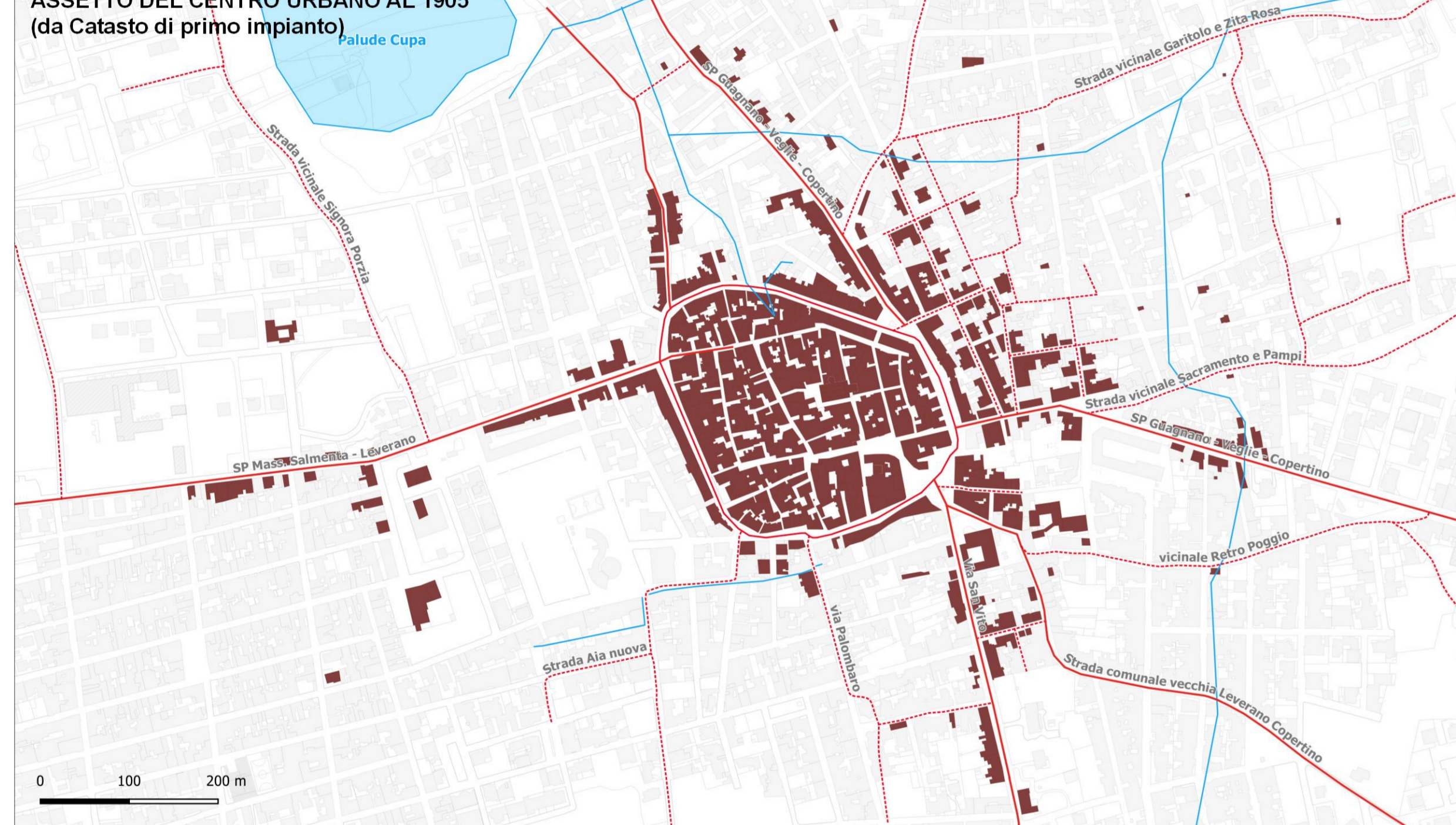

ASSETTO DEL CENTRO URBANO AL 1947

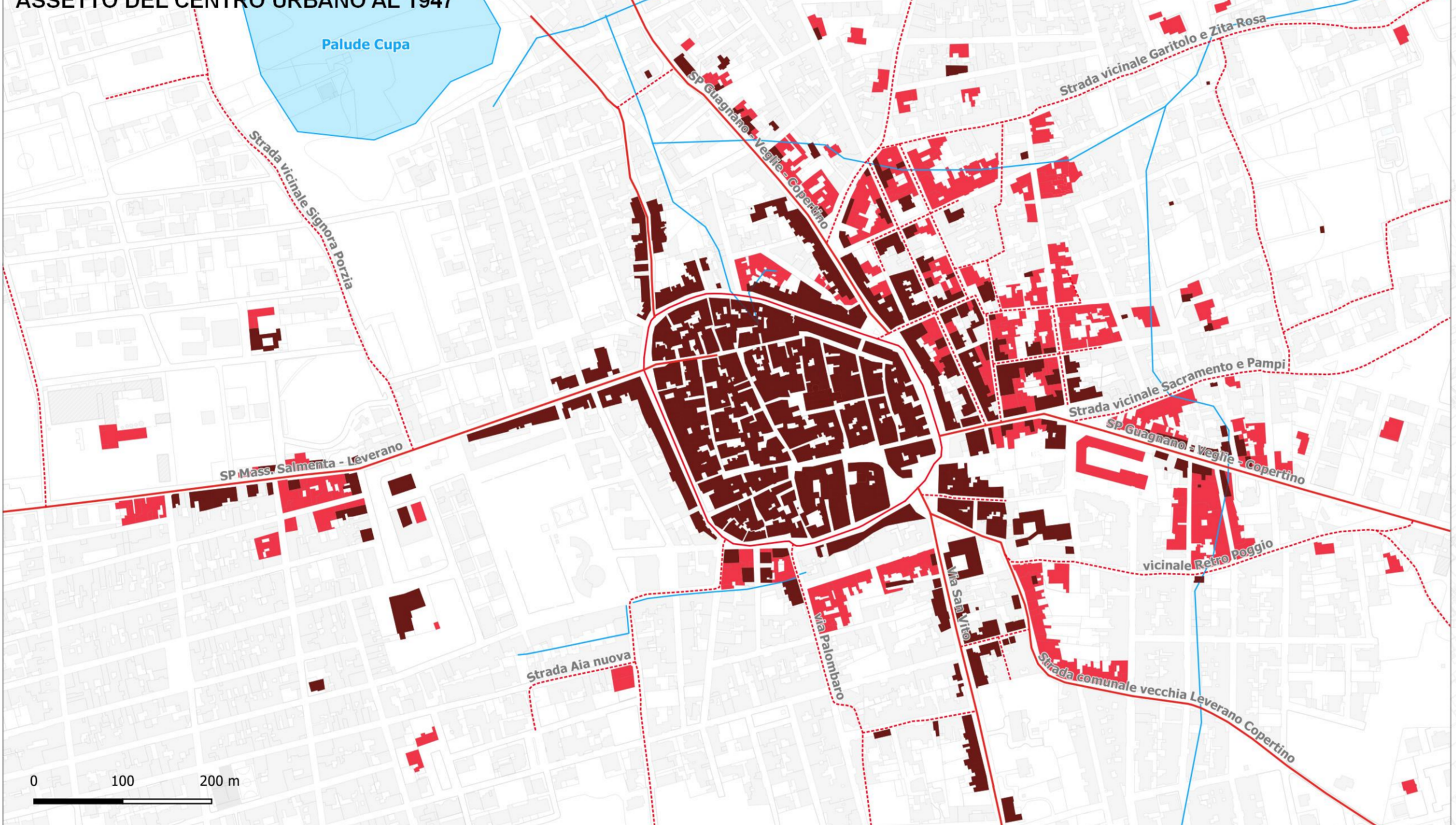

ASSETTO DEL CENTRO URBANO AL 1980

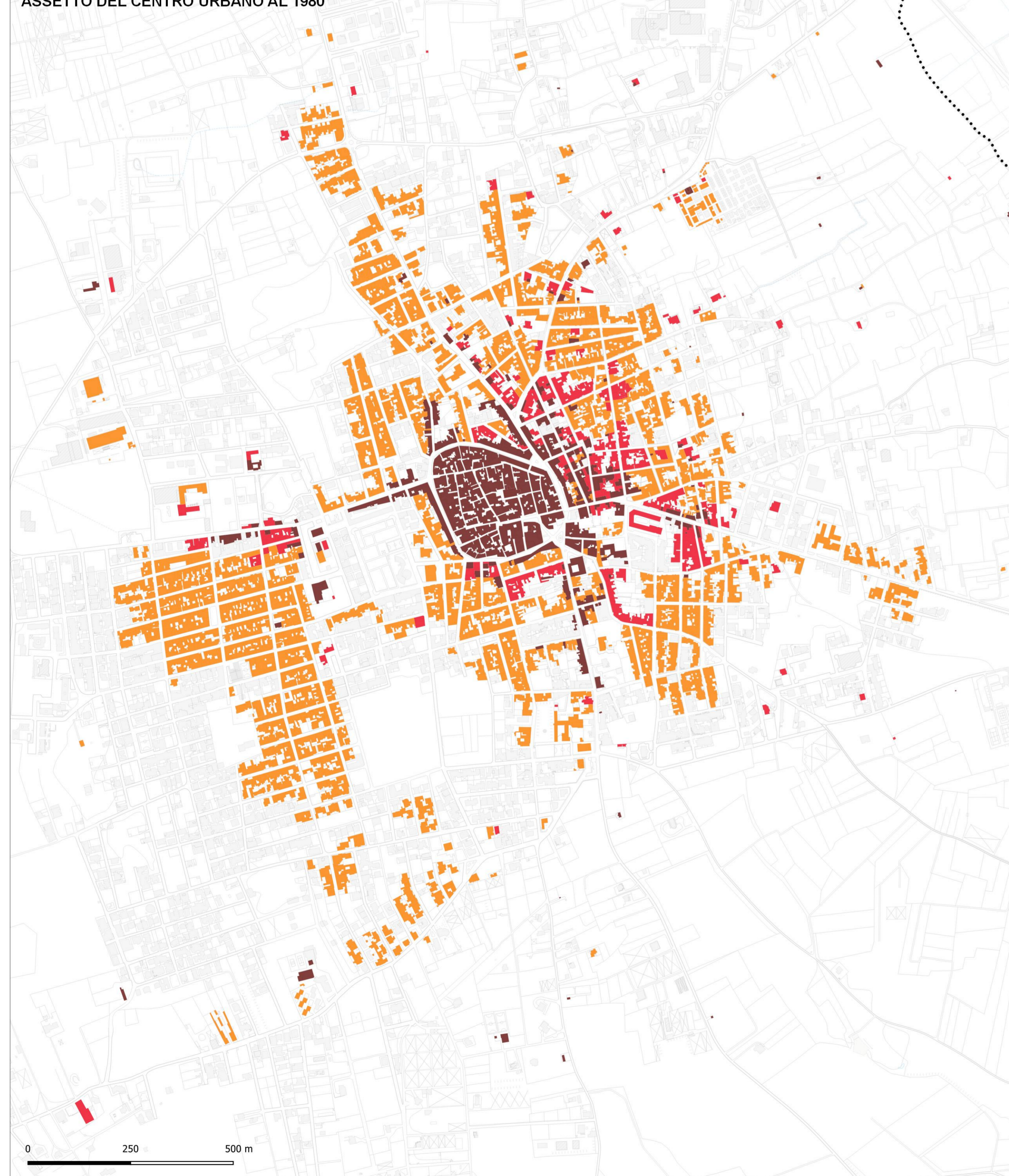

ASSETTO DEL CENTRO URBANO AL 2021

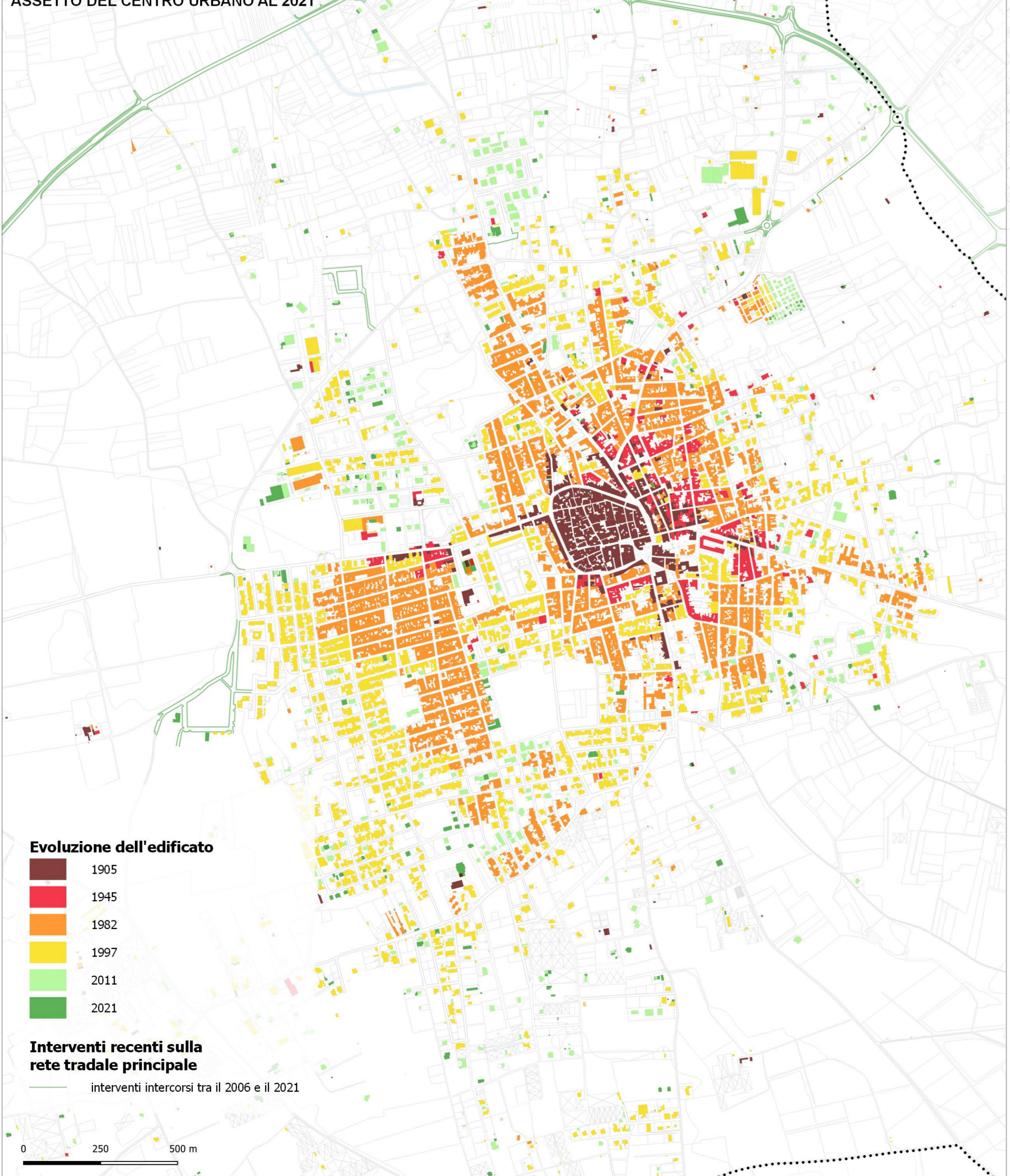

ASSETTO DEL TERRITORIO AL 1905 (da Catasto di primo impianto)

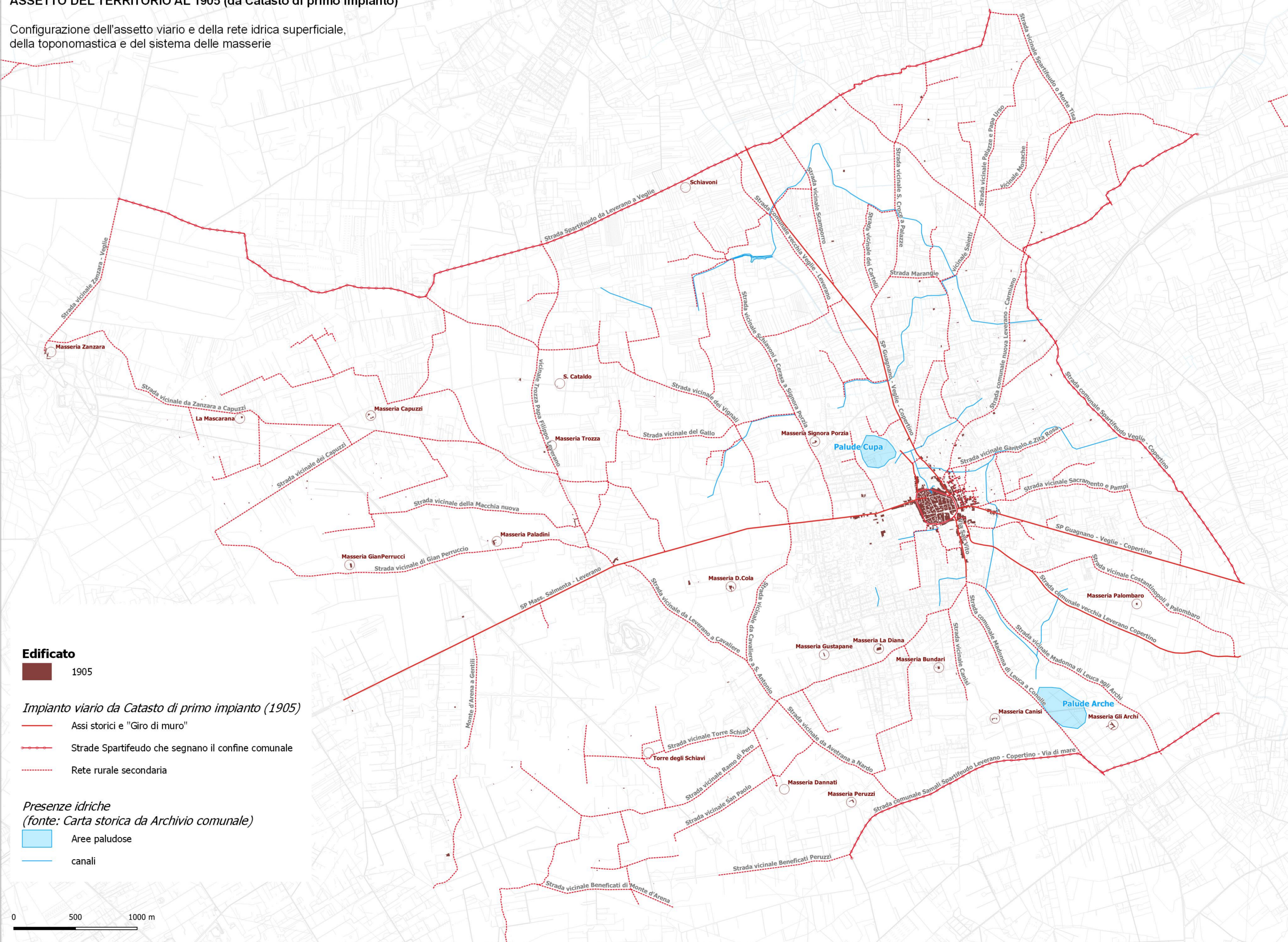

Comitato Tecnico e STI: Ing. Arch. Giuseppe Fedaroni, Ing. Arch. Roberto Panti, Arch. Maria Cimillo, Urb. Lisa De Gasperi, Arch. Nicola Di Corrado, Arch. Chiara Duranti. Gruppo di Valutazione: Dott. Sc. Arch. Luca Zilberstein. Aspetti Urbanistici e Forestali: Dott. Sc. For. Chiara Marzocchi, Dott. For. Luca Nischi, Dott. For. Marco Scarpitta. Aspetti di Valorizzazione: Dott. Comm. Cosimo Guiso. Aspetti Giuridici: Avv. Giovanni Lazzari. Programmazione Urbanistica: Arch. Francesco Nigro. Aspetti Geologici: Geol. Antonio Balle. Aiutato con: Approvato con: Dirigente Ufficio Tecnico: Ing. Antonio Di Filippo. Ufficio Tecnico: Dipartimento Urbanistica, Disegnato da: geom. Donato Pilatelli. Sindaco: Arch. Riccardo Rulli. Assessore all'Urbanistica: Avv. Camillo Antonio Nigro. Segretario Comunale: Dott. Carlo Veronesi. NIGRO: Geom. Donato Pilatelli. Avv. Camillo Antonio Nigro. Avv. Giovanni Lazzari.